

BUSINESS IN BRIEF



● REAL ESTATE

Cushman & Wakefield: Οι Κινέζοι αποσύρονται από τα ακίνητα



● ΕΠΙΧΕΙΡΗΣΕΙΣ

Mini Raxenky: "Δεν κινδυνεύει η βιωσιμότητα της εταιρείας"



● BnRETAIL

Έξωση της Folli Follie από τα Attica



● BnINNOVATION

Κόφτη ταχύτητας βάζει η Volvo

● BnREAL ESTATE

**Νέο κτίριο ψάχνει ο Γενικός
Επιθεωρητής Δημόσιας Διοίκησης**

Ζήτημα χρόνου είναι η μετακόμιση των γραφείων του θεσμού του Γενικού Επιθεωρητή Δημόσιας Διοίκησης, που βρίσκονται στη διασταύρωση των λεωφόρων Κηφισίας και Αλεξάνδρας, στην Αθήνα. Ειδικότερα, μέσω διαγωνισμού, που θα πραγματοποιηθεί στις 7 Μαρτίου στην Κτηματική υπηρεσία Αθηνών-Ανατολικής Αττικής, η υπηρεσία αναζητεί ακίνητο με μία θέση στάθμευσης. Το κτίριο θα πρέπει να βρίσκεται στην Αθήνα και σε απόσταση 800 μέτρων από μέσα σταθερής τροχιάς.

DATA

Διάρκεια σύμβασης: 12 έτη
Συνολική επιφάνεια: 3.000 τ.μ.
Επιφάνεια γραφείων: 2.400 τ.μ.
Ανώτατο μίσθωμα: €25.000 ή €2.000/μήνα
Εγγυητική επιστολή ίση με το 1/10 του ζητούμενου ετήσιου ενοικίου

● ΕΠΙΧΕΙΡΗΣΕΙΣ

**Edenred: Στα 254 εκατ. ευρώ
τα καθαρά κέρδη το 2018**

Bertrand Dumazy,
CEO, Edenred

Διψήφια οργανική ανάπτυξη σε όλες τις περιοχές και σε όλες τις επιχειρηματικές δραστηριότητες της εμφάνισε η Edenred το 2018. Ο Όμιλος διέθεσε 196 εκατ. ευρώ σε στοχευμένες εξαγορές, ενώ διένειμε συνολικό καθαρό ποσό 165 εκατ. ευρώ σε μέρισμα και προγράμματα εξαγοράς μετοχών, κατά τη διάρκεια του περασμένου έτους.

DATA-2018

Έσοδα: €1,378 δισ.
Μεταβολή: +11,9%
Κέρδη: €254 εκατ.
Μεταβολή: +5,2%
Λειτουργικά Έσοδα: €1,327 δισ.
Μεταβολή: +13,3%
EBIT: €461 εκατ.
Μεταβολή: +7,3%

● BnREAL ESTATE

**Trastor: Στα 2,7 εκατ. τα κέρδη
του 2018**

Την επιστροφή σε υπολογίσιμη κερδοφορία σήμανε το 2018 για την Trastor, ενώ ενισχυμένα εμφανίστηκαν και τα κέρδη προ φόρων. Αυξημένα εμφανίστηκαν και τα έσοδα της εταιρείας, κυρίως λόγω της ενσωμάτωσης των εσόδων προερχομένων από τις επενδύσεις, που πραγματοποιήθηκαν το 2018, όπως σημειώνει. Τα ταμειακά διαθέσιμα της Trastor μειώθηκαν, με το δανεισμό να καταγράφει άνοδο, το ίδιο διάστημα.

DATA (ΣΕ ΕΚΑΤ. ΕΥΡΩ)

Έσοδα
2017: 4,17
2018: 5,58
Μεταβολή: +33,8%
Αποτέλεσμα προ φόρων
2017: 0,61
2018: 3,49
Μεταβολή: +472%
Καθαρό αποτέλεσμα
2017: 0,003
2018: 2,74
Χαρτοφυλάκιο: 43 εμπορικά ακίνητα - 88.000 τ.μ.
Ταμειακά διαθέσιμα
2017: 5,76
2018: 3,59
Μεταβολή: -37,6%
Δανειακές υποχρεώσεις
2017: 5,06
2018: 33,22
Μεταβολή: +556%

● ΚΑΛΥΝΤΙΚΑ

**Palette: Νέα σειρά βαφής
Metallic Collection**

Τις μεταλλικές αποχρώσεις συστήσει στο κοινό η Palette, μέσω της σειράς Metallic Collection. Τα προϊόντα της Palette διαθέτουν ειδικά σχεδιασμένο μίγμα μικρο-πιγκμέντων, που εισχωρεί βαθιά στην τρίχα και κλειδώνει το χρώμα στο εσωτερικό της.

ΟΙ ΑΠΟΧΡΩΣΕΙΣ

(Προτεινόμενη Λιανική Τιμή €5,72)
6.28 Ξανθό Σκούρο Μεταλλιζέ
7.56 Μπρονζέ Μόκα
7.78 Ξανθό Χρυσοσχάλινο
9.65 Ξανθό Πολύ Ανοιχτό Χρυσοαφένιο

BUSINESS
Opinion

ΤΟΥ ΙΩΑΝΝΗ ΣΤΑΥΡΟΠΟΥΛΟΥ*

**ΦΠΑ Μαρινόπουλου:
Εν κατακλείδι**

Στον απόηχο της δημοσιότητας που διακαίως έλαβε η απόφαση του ΣτΕ (355/2019) για την έκπτωση/επιστροφή του ΦΠΑ που αντιστοιχεί στις διαγραφείσες οφειλές του Ομίλου Μαρινόπουλου, ας μου επιτραπούν, μετά και την εμπειρία μου ως δικηγόρου της εταιρείας που δικαίωθηκε, καθώς και άλλων για το ίδιο ζήτημα, τα εξής σχόλια: -Πρέπει να επισημάνουμε τα αντανάκλαστικά της ΑΑΔΕ που ανταποκρίθηκε στο αίτημα της αγοράς (π.χ. ΣΕΒ) και ζήτησε τη πιλοτική δίκη για τη γενική επίλυση του προβλήματος.

-Εύσημα ανήκουν επίσης στο ανώτατο δικαστήριο που εξέδωσε απόφαση σε λίγους μόλις μήνες για ένα σύνθετο ζήτημα με διαστάσεις Κοινοτικού Δικαίου. Η όλη διαδικασία κράτησε ένα περίπου έτος, ήτοι πολύ κάτω του μέσου χρόνου μιας δίκης, ενώ η οικονομική ζημία όσων προσέφυγαν θα αντισταθμιστεί από την έντοκη επιστροφή του φόρου. -Παρά την εύλογη επιθυμία των επιχειρήσεων, η απάντηση στο ζήτημα δεν ήταν καθόλου αυτονόητη γιατί η σχετική νομοθεσία, ακόμα και η Κοινοτική, δεν είχε τον απαιτούμενο βαθμό σαφηνείας και έρχοζε ερμηνείας. Το ΣτΕ με την παραπάνω απόφαση, βαδίζοντας στις κατευθύνσεις που έδωσε το Ευρωπαϊκό Δικαστήριο, συνέβαλε σημαντικά στην ορθή ερμηνεία του νόμου και έδωσε αξιοσημείωτες προεκτάσεις σ' αυτόν καλύπτοντας όλες τις περιπτώσεις στις οποίες προκύπτει αδυναμία πληρωμής σύμφωνα με το νόμο. -Η Φορολογική Διοίκηση, επιδεικνύοντας την ίδια ετοιμότητα, πρέπει να ρυθμίσει τώρα τις ανάλογες περιπτώσεις χωρίς να είναι απαραίτητη η εκ νέου προσφυγή στη δικαιοσύνη.

* Ο Ιωάννης Σταυρόπουλος είναι Δικηγόρος, Διευθύνων Εταίρος, Σταυρόπουλος & Συνεργάτες Δικηγορική Εταιρεία

● BnBANKS

Τράπεζα Πειραιώς: Ολοκληρώθηκε η πώληση της αλβανικής θυγατρικής

Χρήστος Μεγάλου, Διευθύνων Σύμβουλος,
Τράπεζα Πειραιώς

Την πώληση του πλειοψηφικού πακέτου της αλβανικής θυγατρικής της ολοκλήρωσε η Τράπεζα Πειραιώς. Η Tirana Bank πέρασε στα χέρια των Balfin Sh.p.k. και Komercijalna Banka AD, με "θετική επίπτωση στα κεφάλαια του ομίλου", όπως τονίζει η τράπεζα.

Συγκεκριμένα, η συναλλαγή αυξάνει το δείκτη κεφαλαιακής επάρκειας Βασικών Ιδίων Κεφαλαίων Κατηγορίας 1 (CET-1) κατά 11 μονάδες βάσης, μέσω της απελευθέρωσης συνολικού ύψους €0,4 δισ. σταθμισμένου έναντι κινδύνων ενεργητικού. Η εξαγορά έλαβε ήδη τις απαιτούμενες εγκρίσεις από τις αρμόδιες εποπτικές αρχές στην Αλβανία, συμπεριλαμβανομένης και της Κεντρικής Τράπεζας της Αλβανίας, καθώς και από το Ταμείο Χρηματοπιστωτικής Σταθερότητας, ενώ ως χρηματοοικονομικός σύμβουλος της Πειραιώς ενήργησε η UniCredit Group.

DATA

Ποσοστό εξαγοράς: 98,83%
Τίμημα: 57,3 εκατ. ευρώ

● BnB IN THE WORLD

Μπαράζ εξαγορών στη γονιδιακή θεραπεία

Michel Vouatsos, διευθύνων σύμβουλος Biogen

Η Biogen ανακοίνωσε ότι πρόκειται να εξαγοράσει τη Nightstar Therapeutics, σε μια συναλλαγή, που θα της κοστίσει \$800 εκατ. σε μετρητά.

Η Biogen προχωρά σε αυτή την κίνηση, καθώς θέλει να μπει στην αγορά γονιδιακής θεραπείας.

Η εταιρεία Nightstar Therapeutics έχει έδρα το Λονδίνο και επικεντρώνεται σε θεραπείες για κληρονομικές διαταραχές του αμφιβληστροειδούς.

Η προσφορά της Biogen χαρακτηρίστηκε ικανοποιητική και είναι ύψους \$25,50 ανά μετοχή. Πρόκειται για τιμή με premium 68% από το κλείσιμο της μετοχής της εταιρείας, την Παρασκευή.

Η Biogen δήλωσε ότι σκοπεύει να χρηματοδοτήσει την εξαγορά μέσω μετρητών, που έχει στη διάθεσή της.

ΑΝΤΙΣΤΟΙΧΕΣ ΚΙΝΗΣΕΙΣ

Την περασμένη εβδομάδα, η Sarepta Therapeutics ανέπτυξε το χαρτοφυλάκιο γονιδιακής θεραπείας μέσω της εξαγοράς της Myonexus Therapeutics, ενώ η ελβετική φαρμακευτική εταιρεία Roche δήλωσε ότι αγοράζει την αμερικανική εταιρεία γονιδιακής θεραπείας Spark Therapeutics.

IN BRIEF - ΟΙ ΤΡΕΙΣ ΕΞΑΓΟΡΕΣ

Biogen - Nightstar: \$800 εκ.
Sarepta - Myonexus: \$165 εκ.
Roche - Spark: \$4,3 δισ.

● CORPORATE AFFAIRS EXCELLENCE AWARDS

Παράταση μέχρι τις 08/03 για τους υποψήφιους

Νέα παράταση μέχρι την Παρασκευή 8 Μαρτίου δόθηκε για την υποβολή

υποψηφιοτήτων των βραβείων Corporate Affairs Excellence Awards του Τομέα Εταιρικών Υποθέσεων της ΕΕΔΕ. Δικαίωμα συμμετοχής στα θεσμικά βραβεία της επικοινωνίας, που φέτος διοργανώνονται για 6η χρονιά, έχουν πρωτοβουλίες και προγράμματα επικοινωνίας που υλοποιήθηκαν και ολοκληρώθηκαν, πλήρως ή σε πιλοτικό επίπεδο, από 1 Ιανουαρίου μέχρι 31 Δεκεμβρίου 2018 σε Ελλάδα και για πρώτη φορά από φέτος στην Κύπρο.

ΟΙ ΚΑΤΗΓΟΡΙΕΣ ΤΩΝ ΒΡΑΒΕΙΩΝ

1. Εταιρική Επικοινωνία (Corporate and Business Communications)
2. Κοινωνική Διαμεσολάβηση & Συμμέτοχοι (Public Affairs & Stakeholder Engagement)
3. Εσωτερική Επικοινωνία (Internal Communications)
4. Εμμεση επικοινωνία προϊόντος/υπηρεσίας (Brand P.R.)
5. Καλύτερη Χρήση των Social Media (Best Use of Social Media)
6. Σχέσεις με ΜΜΕ (Media Relations)
7. Επικοινωνιακή Διαχείριση Θεμάτων ή Κρίσης (Issue/Crisis Management)
8. Πρόγραμμα / Δράση ΕΚΕ (CSR)
9. Δράση/Πρόγραμμα Χαμηλού Κόστους (Low Budget)
10. Διευρυμένη ή Πολυκαναλική Εταιρική Επικοινωνία (Corporate Integrated Communication)

ΕΙΔΙΚΕΣ ΔΙΑΚΡΙΞΕΙΣ

1. Καλύτερη χρήση δεικτών επίδοσης (KPIs)
2. Καινοτομία στην Επικοινωνία
3. Έρευνα & Προγραμματισμός (Research & Planning)

● ΕΚΕ

Adecco Ελλάδας: Έρευνα για τις πρακτικές επιλογές προσωπικού

Ο όμιλος Adecco Ελλάδας και το μεταπτυχιακό πρόγραμμα στη διοίκηση ανθρώπινου δυναμικού του Οικονομικού Πανεπιστημίου Αθηνών διεξάγουν έρευνα για τη διερεύνηση και αποτύπωση των πρακτικών προσέλκυσης και επιλογής ταλέντων στη χώρα μας.

Η έρευνα πραγματοποιείται [online](#) και απευθύνεται συγκεκριμένα σε επαγγελματίες και στελέχη, που ασχολούνται ενεργά με τη διαδικασία στελέχωσης θέσεων στις εταιρείες, όπου εργάζονται. Η έρευνα στοχεύει στην καταγραφή της παρούσας κατάστασης στην ελληνική αγορά, ενώ διερευνά τη γνώμη των επαγγελματιών σχετικά με τις εξελίξεις και το μέλλον του κλάδου και την επίδραση της Τεχνητής Νοημοσύνης στις πρακτικές επιλογές προσωπικού.

● BnRETAIL

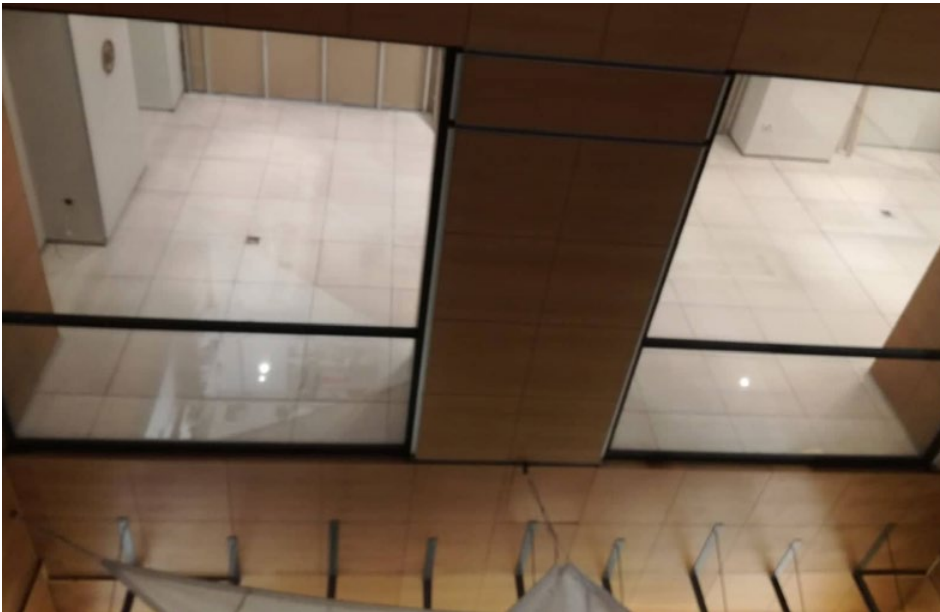
Έξωση της Folli Follie από τα Attica

Παρελθόν αποτελεί από το Attica του City Link, αλλά και από το πολυκατάστημα του Mediterreanean Cosmos, το κατάστημα της Folli Follie.

Από το πολυκατάστημα της Πανεπιστημίου έχει ήδη αποχωρήσει το ιδιόκτητο brand του ομίλου, καθώς και καταστήματα, τη διανομή των οποίων η Folli Follie διαχειριζόταν μέχρι πρόσφατα (Guess και Zegna), ενώ οι χώροι, στους οποίους φιλοξενούνταν τα καταστήματα, είναι υπό κατασκευή, με σκοπό να διατεθούν σε άλλες εταιρείες, οι οποίες αναζητούνται από την Αττικά Πολυκαταστήματα.

Πληροφορίες του BnB Daily θέλουν την Αττικά Πολυκαταστήματα να προχωρά σε

έξωση των σημάτων και των καταστημάτων του ομίλου Κουτσολιούτσου, λόγω των εξελίξεων, που σηματοδότησε η έκθεση του QCM από τον περασμένο Μάιο και της δεινής θέσης, που βρίσκεται πλέον η εταιρεία της οικογένειας Κουτσολιούτσου.

ΟΙ ΕΥΡΥΤΕΡΕΣ ΑΛΛΑΓΕΣ ΣΤΟ ΑΤΤΙΚΑ...

Σημειώνεται, πάντως, ότι το πολυκατάστημα της Πανεπιστημίου προχωρά, με αφορμή την αποχώρηση της Folli Follie, και σε περαιτέρω δομικές αλλαγές και μετακινήσεις εταιρειών εντός του κτιρίου.

...ΚΑΙ ΟΙ ΕΓΓΥΗΤΙΚΕΣ ΓΙΑ ΤΟ GOLDEN

Είχε προηγηθεί αντίστοιχη εξέλιξη για καταστήματα brands της Folli Follie και στο Golden Hall, με φόντο τις απαιτούμενες εγγυητικές.

ΕΓΚΑΤΑΛΕΙΠΟΥΝ ΤΗΝ FF ΤΑ BRANDS

Όσον αφορά το χαρτοφυλάκιο των σημάτων, η Zegna έχει ήδη υπογράψει συνεργασία διανομής με τη Shop&Trade, ενώ τη σύμβαση με τη Folli Follie έχει σπάσει από το Δεκέμβριο και η Guess, ενώ αναφορικά με τη Nike, έχει ήδη ενημερώσει ότι η εισαγωγή και διανομή των ειδών ένδυσης, υπόδησης και αξεσουάρ δεν θα ανανεωθεί πέρα από το χειμώνα του 2022, οπότε λήγει η σύμβαση.

Χριστίνα Παπαγιάννη
christine@notice.gr

EDITORIAL

Η οικονομία είναι ψυχολογία.

Για αυτό και συγκεκριμένοι δείκτες έχουν τη σημασία τους.

Ο Δείκτης Οικονομικού Κλίματος του IOBE κινήθηκε ανοδικά, στις 101,3 μονάδες.

Στη Βιομηχανία και τις Υπηρεσίες καταγράφεται βελτίωση του κλίματος, σε αντίθεση με τους άλλους τομείς και ειδικά το Λιανικό εμπόριο, όπου σημειώνεται διόρθωση της έντονης ανόδου, που είχε καταγραφεί τον προηγούμενο μήνα.

Κι αυτό, γιατί η έντονη βελτίωση του προηγούμενου μήνα ήταν πρόσκαιρη και διορθώθηκε αμέσως.

Επιπλέον, και στην πλευρά των νοικοκυριών, ο σχετικός δείκτης καταναλωτικής εμπιστοσύνης επίσης διορθώνει την πορεία του, η οποία ήταν συστηματικά ανοδική κατά τους προηγούμενους μήνες.

Η βιομηχανία επηρεάζεται περισσότερο από το εξωτερικό περιβάλλον και την πορεία της διεθνούς ζήτησης και ο σχετικός δείκτης παρουσιάζει ανάκαμψη μετά την πρόσφατη καθοδική τάση.

Σύμφωνα με την έρευνα, η μεικτή εικόνα του οικονομικού κλίματος επηρεάζεται από την προεκλογική συγκυρία, όπου ανέκαθεν, από το 1981, οι εξαγγελίες τείνουν να βελτιώνουν τις προσδοκίες

"Όμως, καθώς αφενός ζήτημα του ακριβούς χρόνου των εκλογών παραμένει σε εκκρεμότητα και, αφετέρου, συντρέχουν αντίρροπες δυνάμεις στο διεθνή και εγχώριο οικονομικό κύκλο, η συνολική εικόνα είναι μεικτή, παραπέμποντας περισσότερο σε στάση αναμονής των αποφάσεων και εξελίξεων".

Απλά πράγματα.

Νεκτάριος Β. Νότης
nectarios@notice.gr

Διαβάστε σήμερα στο



- EDITORIAL: Κυνηγώντας την 4η Βιομηχανική Επανάσταση
- Απεβίωσε ο ιδρυτής της αρτοποιίας Στεργίου
- SECRET RECIPE: Στέβια Ελλάς: Διπλοσισμοί τζιρου το 2018 - Deal με Έψα
- Η εταιρεία που πέτυχε ανάπτυξη 500% αλλιάζοντας το cottage
- ΜΑΚΒΕΛ: Ψάχνει comeback με νέα προϊόντα και deal για εξαγωγές
- Μαρινόπουλος - ΣΤΕ: "Έντοκη η επιστροφή ΦΠΑ - Απαραίτητη η οριζόντια ρύθμιση"



ΤΟ ΚΑΘΗΜΕΡΙΝΟ
ΨΗΦΙΑΚΟ NEWSLETTER
ΓΙΑ ΤΟΝ ΚΑΛΩΣ
ΤΡΟΦΙΜΟΝ & ΠΟΤΟΝ

Τρίτη 5 Μαρτίου 2019
ΤΕΥΧΟΣ #737

• FNB IN THE WORLD

Η άγνωστη εταιρεία που χρηματοδότησε η Kellogg



Lisa Curtis, Founder CEO, Kuli Kuli

INFO
Α' χρηματοδότηση (1/2017): 4,25 δις. δολάρια
Β' χρηματοδότηση (3/2019): 5 δις. δολάρια

Κellogg και της Griffith Foods, τον Ιανουάριο του 2017. Η νέα επένδυση της αμερικανικής εταιρείας θα διαχεταστεί από νέες γραμμές παραγωγής της Kuli Kuli, ενώ παράλληλα θα ενισχύσει την παραγωγή των σερβιρ με moringa, που ήδη κυκλοφορεί η βιομηχανία.

ΤΙ ΕΙΝΑΙ ΤΟ MORINGA

Το Moringa είναι ένα δένδρο, που συναντάται σε περιοχές της Ινδίας, του Πακιστάν, του Μπαγκλαντές και του Αφγανιστάν, όπως επίσης και στις τροπικές περιοχές. Όλα τα μέρη του συγκεκριμένου φυτού (φύλλα, φλοιός, λουλουδιά, φρούτα, σπόροι και ρίζα) χρησιμοποιούνται για να δημιουργηθούν φάρμακα, ενώ διαθέτει παλιές θησαυρικές και στοιχεία, που βοηθούν στην σωστή λειτουργία του οργανισμού και το καθιστούν ένα σημαντικό superfood.

ΜΕΓΑΛΑ ΠΕΡΙΟΡΙΑ ΔΙΕΙΔΥΣΗΣ

Βλέποντας τη διεύθυνση της αγοράς και τις δυνατότητες περαιτέρω ανάπτυξης, η Kuli Kuli σχεδιάζει να παρέχει το ακατέργαστο συστατικό σε περισσότερες εταιρείες στον τομέα των καταναλωτικών υσκακασμένων προϊόντων (CPG). Αυτό θα μπορούσε να επταχύνει την ανάπτυξη για την Kuli Kuli. Η Kellogg βλέπει πιθανώς το συστατικό του Kuli Kuli ως μια ευκαιρία για να εξοικονομήσει παραγωγή στην τάση της υγιεινής ζωής και της ευεξίας.

ΣΤΟ FOOD SERVICE ΜΕ ΤΗ ΒΟΗΘΕΙΑ ΤΗΣ KELLOGG

Η επένδυση στην Kuli Kuli λειτουργεί ως πρότυπο για το πώς μεγάλες εταιρείες τροφίμων μπορούν να συνεργαστούν με νεοεισέτες επιχειρήσεις προς όφελος και των δύο, όπως σχολιάζει ο CEO της κοινοπραξίας, Simon Burton. Από την πλευρά της, η Lisa Curtis, θεσθινοποιός συμβούλος της εταιρείας με οργανικά προϊόντα δήλωσε ότι ο κλάδος λιανικής της Kuli Kuli έχει εκπλασσαστεί χάρη στη συνεργασία με την Kellogg, ενώ πλέον στοχεύει στην είσοδο στο food service.

Editorial

Η δυναμική του ελληνικού κλάδου τροφίμων και ποτών είναι δεδομένη την τελευταία εποχή. Εν μέσω της κρίσης, οι επιχειρήσεις του κλάδου έχουν καταφέρει - με τη βοήθεια των εισαγωγών και της καλύτερης πώσης - να πραγματοποιήσουν. Σίτες, επέστρεψαν για ένα κλάδο που αποτελεί το 22% της μεταποίησης, και έχει τη δεύτερη θέση στις εξαγωγές. Παρ' όλα αυτά, παραμένει από τις συνθήκες κρίσης της χώρας ανισοκυκλικά και δεν αναπτύσσεται όσο θα έπρεπε. Θα συμφωνήσω, λοιπόν, με τον αντιπρόεδρο της Διεθνούς Γάλλης Βετίλη, ο οποίος είπε στους δελφούς ότι "αν συγκριθείμε με την ανάπτυξη της εταιρείας βιομηχανικής επένδυσης, είμαστε πολύ πίσω".

*Νικόλαος Β. Νύτης
nnyti@nnyti.gr*

SECRET RECIPE

Στέβια Ελλάς: Διπλοσισμοί τζιρου το 2018 - Deal με Έψα

Με καταρτισμένη ομάδα του τζιρου έλκυσε το 2018 και η Στέβια Ελλάς. Σύμφωνα με πληροφορίες του FNB Daily, ο συνεργισμός παραγωγών στέβιας με έβρα της Κελού, έδωκε τις πωλήσεις του να φτάσουν τα 450.000 ευρώ, από 225.000 το 2017, ενώ για δεύτερη συνεχόμενη χρονιά η πρώτη στον κλάδο. Η Στέβια Ελλάς συνεργάζεται με εταιρείες όπως η Green Cola, η Waffle, και Ελλάδας Γαλακτοκομία την Κρι Κρι, το Γάλα και τη σοκολατοποιία Oscar, ενώ οι ίδιες πληροφορίες υποστηρίζουν ότι σύντομα σκοπεύει να επεκταθεί στα περιλαμβανόμενα και η Έψα, με τις μετρώ των συζητήσεων να καταλήγουν σε συμφωνία. Ο Στεβιαριστής υλοποιεί ένα πενήταδες επένδυτικό πλάνο, ύψους 8 εκ. ευρώ. Το 2 εκ. τουλάχιστον θα προέρχουν από την εταιρεία και τα 6 από άλλα venture.

IN BRIEF
Πωλήσεις (2018-2017): +60%
Διείδυση στις ΗΠΑ: 3%
Σημεία πώλησης: 2.000

Για πληροφορίες/συνδρομές
www.fnbdaily.com

BNB
DAILY

BUSINESS IN BRIEF

5

● REAL ESTATE

Cushman & Wakefield: Οι Κινέζοι αποσύρονται από τα ακίνητα



Οι Κινέζοι αποσύρονται από τις ξένες αγορές ακινήτων, μεταξύ των οποίων και η Ελλάδα, προειδοποιεί η Cushman & Wakefield, σε μία εξέλιξη, που κρίνεται ως ιδιαίτερα σημαντική για την εγχώρια αγορά κατοικιών. Είναι γνωστό, άλλωστε, ότι το μεγάλο ενδιαφέρον των Κινέζων αγοραστών για τα ελληνικά ακίνητα και το πρόγραμμα της Χρυσής Βίζας ήταν εκ των βασικών λόγων, για τους οποίους η αγορά ξύπνησε, έπειτα από πολλά χρόνια κρίσης και οι τιμές επέστρεψαν σε ανοδική πορεία.

ΟΙ ΛΟΓΟΙ

Τώρα, καθώς το Πεκίνο σκληραίνει τη στάση του στην έξοδο κεφαλαίων από τη χώρα, και με δεδομένο ότι οι κινεζικές τράπεζες περιορίζουν τη ροή δανείων, η δυναμική παρουσία των Κινέζων αγοραστών στις ξένες αγορές ακινήτων ξεφουσκώνει.

IN BRIEF

ΑΓΟΡΕΣ ΑΠΟ ΚΙΝΕΖΟΥΣ ΣΤΟ ΕΞΩΤΕΡΙΚΟ

Συνολική αξία ακινήτων

2018: \$15,7 δις.

Μεταβολή: -63%

Πηγή: Cushman & Wakefield

Η έρευνα, την οποία πραγματοποίησε η Cushman & Wakefield με τη συμμετοχή 51 μεγάλων Κινέζων επενδυτών του real estate, που διαχειρίζονται συνολικά κεφάλαια άνω των 40 δις. δολαρίων, δείχνει ότι το 84% είτε διατηρεί σταθερά, είτε μειώνει τα ποσά, που σκοπεύει να διαθέσει στα ακίνητα.

ΤΑ ΣΤΟΙΧΕΙΑ ΤΟΥ ENTERPRISE GREECE

Και αυτό, την ώρα, που τα στοιχεία του Enterprise Greece δείχνουν ότι, από τις **3.620 άδειες παραμονής**, που έχουν εκδοθεί από την έναρξη του προγράμματος, **Χρυσή Βίζα**, έως και το τέλος Νοεμβρίου του 2018, ποσοστό **53% ή 1.945 άδειες** δόθηκαν σε αγοραστές ακινήτων από την **Κίνα**.

● ΕΠΙΧΕΙΡΗΣΕΙΣ

Mini Raxevsky: "Δεν κινδυνεύει η βιωσιμότητα της εταιρείας"



Δήμητρα Raxevsky, Ιδρύτρια & Πρόεδρος, Mini Raxevsky

Στο μονομελές Πρωτοδικείο Αθηνών συζητείται αύριο η υπαγωγή της Mini Raxevsky στο άρθρο 106 β του πτωχευτικού κώδικα, προκειμένου να επιλυθούν σωρευμένες υποχρεώσεις της εταιρείας σε μελλοντικά χρόνια. Αυτή τη στιγμή, η Mini Raxevsky, η οποία δεν έχει καμία σχέση με την Raxevsky, που έβαλε λουκέτο την περασμένη εβδομάδα, έχει υποχρεώσεις από τραπεζικό δανεισμό περίπου 5 εκατομμυρίων ευρώ και μια οφειλή σε ΙΚΑ και εφορία, που επιδιώκει να διευθετήσει μέσα στα επόμενα δεκαπέντε χρόνια.

ΔΕΝ ΚΙΝΔΥΝΕΥΕΙ Η ΒΙΩΣΙΜΟΤΗΤΑ ΤΗΣ ΕΤΑΙΡΕΙΑΣ

"Σε καμία περίπτωση, δεν απειλείται η βιωσιμότητά της", ξεκαθαρίζουν στο BnB Daily πηγές προσκεκλιμένες στην εταιρεία, υποστηρίζοντας ότι λειτουργεί κανονικά, προσπαθώντας διαρκώς να ενισχύσει τον τζίρο της. Μάλιστα, σύμφωνα πάντοτε με τις ίδιες πηγές, το μέλλον της δεν προβλέπεται δυσόιωνα, καθώς εκτιμούν επιστροφή στην κερδοφορία μέσα στα επόμενα χρόνια. Να σημειωθεί ότι, λόγω της οικονομικής κρίσης, τα τελευταία δέκα χρόνια, οι πωλήσεις της εμφανίζονταν μειωμένες, μια εικόνα που η Mini Raxevsky επιδιώκει να ανατρέψει μέσω της υλοποίησης του επιχειρηματικού της πλάνου.

Η εταιρεία, που φέτος συμπληρώνει 30 χρόνια παρουσίας στην ελληνική αγορά, ιδρύθηκε από τον Αβεντίς Μπαλιάν και τη Δήμητρα Raxevsky, η οποία έχει καθήκοντα προέδρου στη Mini Raxevsky.

DATA

Δίκτυο: 22 καταστήματα στην Ελλάδα
Εργαζόμενοι: 70
Τζίρος 2016: €4,894 εκ.

Ματίνα Χαροκοφτάκη

● BnB IN THE WORLD

Porsche: Πλήρωσε 10 εκατ. ευρώ για φοροδιαφυγή

Oliver Blume,
CEO, Porsche

Στο επίκεντρο φορολογικής έρευνας των γερμανικών αρχών βρέθηκε η Porsche.

Η εταιρεία πολυτελών αυτοκινήτων ερευνήθηκε δύο φορές για ζητήματα, που αφορούσαν σε

πάρτι του πρώην CEO, Matthias Müller, χρήση του αεροσκάφους της εταιρείας από διευθυντικά στελέχη για ιδιωτικά θέματα, καθώς και ελλιπή καταβολή φόρων για μισθούς σε υπαλλήλους, που συνταξιοδοτήθηκαν πρόωρα κατά το διάστημα 2009 με 2017.

ΕΧΕΙ ΗΔΗ ΚΑΤΑΒΑΛΛΕΙ €10 ΕΚΑΤ. ΣΤΙΣ ΓΕΡΜΑΝΙΚΕΣ ΑΡΧΕΣ

Από την πλευρά της, η αυτοκινητοβιομηχανία, με έδρα τη Στουτγκάρδη, παραδέχθηκε ότι για πολλά χρόνια είχε υπολογίσει εσφαλμένα τους φόρους και ότι ήδη έχει καταβάλλει το ποσό των 10 εκατομμυρίων ευρώ προς τις γερμανικές αρχές. Επιπλέον, ανέφερε ότι οι εισαγγελείς της Γερμανίας ξεκίνησαν τις έρευνες στα κεντρικά γραφεία της αυτοκινητοβιομηχανίας τον Ιούνιο του περασμένου έτους και ότι συνεργάστηκε πλήρως με τις αρχές, παρέχοντας όλα τα απαραίτητα αρχεία. Η Porsche τέλος γνωστοποίησε ότι έχει λάβει πλέον τα κατάλληλα μέτρα φορολογικής συμμόρφωσης και βελτίωσης των εσωτερικών διαδικασιών με την υποστήριξη εξωτερικών συμβούλων.

● BnINNOVATION

Κόφτη ταχύτητας βάζει η Volvo

Martin Lundstedt, CEO, Volvo Group

Σε μια σημαντική ανακοίνωση προχώρησε η Volvo για τη βελτίωση της ασφάλειας των αυτοκινήτων της.

Συγκεκριμένα, η σουηδική φίρμα ανακοίνωσε ότι όλα τα αυτοκίνητά της που θα πωλούνται από το 2020 θα περιοριστούν σε τελική ταχύτητα στα 180 km/h.

Στο μέλλον, στοχεύει να πάει και μακρύτερα, μελετώντας επίσης, "πώς ένας αιτιολογημένος έλεγχος της ταχύτητας, που συνδέεται με τις τεχνολογίες γεωγραφικού εντοπισμού, θα μπορούσε να περιορίσει αυτόματα την ταχύτητα κοντά σε σχολεία και σε νοσοκομεία στο μέλλον".

Να σημειωθεί ότι είναι ο πρώτος κατασκευαστής, που ενσωματώνει τέτοιο περιορισμό σε ολόκληρη την γκάμα του.

VISION 2020

Η Volvo είχε ανακοινώσει το Vision 2020, με στόχο κανένας πλέον θάνατος ή σοβαρός τραυματισμός μέσα σε ένα νέο Volvo από το 2020.

"Η Volvo είναι ηγέτης στην ασφάλεια: πάντα είμαστε και πάντα θα είμαστε", δήλωσε ο Håkan Samuelsson, Πρόεδρος και Διευθύνων Σύμβουλος της Volvo Cars.

Είναι ο πρώτος κατασκευαστής που ενσωματώνει τέτοιο περιορισμό σε ολόκληρη την γκάμα.

● BnNEWS

Νέο χτύπημα με το Tesla Model Y

Η Tesla ζει μεγάλες αλλαγές τις τελευταίες εβδομάδες, καθώς κατάφερε να αυξήσει τον ρυθμό παραγωγής και να μειώσει την τιμή του Model 3 για να το φέρει επίσημα στην Ευρώπη, ενώ ο Elon Musk ανακοίνωσε πως θα παρουσιάσει το Model Y SUV στις 14 Μαρτίου στο Λος Αντζελες.

Η ΤΑΥΤΟΤΗΤΑ ΤΟΥ MODEL Y

Το Tesla Model Y θα είναι μια πιο προσιτή έκδοση του Model X, η οποία θα δανειστεί και αρκετά χαρακτηριστικά από το Model 3. Το Model Y, ως SUV, είναι περίπου 10% μεγαλύτερο από το Model 3, οπότε θα κοστίζει περίπου 10% περισσότερο και θα διανύει ελαφρώς μικρότερη απόσταση με την ίδια μπαταρία.

Θα κατασκευαστεί στη βάση της πιο εύκολης πλατφόρμας του Model 3, διασφαλίζοντας έτσι μια πιο απλή και πιο φθηνή παραγωγή.

IN BRIEF Tesla Model Y

Επίσημη παρουσίαση: 14 Μαρτίου

SUV: Βασισμένο στο Model 3

Κόστος: Πάνω από \$38.500

TO... FABERGE MODEL X

Η προσθήκη φθηνότερων SUV με επαναφορτιζόμενη μπαταρία ήρθε, καθώς η ζήτηση για το ακριβότερο X, η τιμή του οποίου μπορεί να ξεπεράσει τα 100.000 δολάρια στην premium έκδοση, δείχνει να επιβραδύνει.

Στη διάρκεια της ανακοίνωσης των αποτελεσμάτων τριμήνου της εταιρείας, στις 10 Ιανουαρίου, ο Musk είχε περιγράψει περιέγραψε το X ως "το αυγό Φαμπερζέ των αυτοκινήτων. Είναι ένα τρομερό όχημα και πιθανότατα δεν θα κατασκευαστεί ποτέ τίποτα άλλο σαν αυτό και ίσως καλύτερα έτσι".



ΤΟ ΚΑΘΗΜΕΡΙΝΟ ΨΗΦΙΑΚΟ NEWSLETTER
ΓΙΑ ΤΟΝ ΕΠΙΧΕΙΡΗΜΑΤΙΚΟ ΚΛΑΔΟ

Εκδότης - Διευθυντής:
[Νεκτάριος Νώτας](#)
Σύμβουλος Έκδοσης:
[Γιώργος Αλοΐμονος](#)

Commercial Director:
[Κλαίρη Στυλιάρη](#)
Τιμή συνδρομής:
300€ + ΦΠΑ/έτος

NOTICE

CONTENT & SERVICES

Βαθσωφίτου 9, 106 71 Κολωνάκι
Τηλ.: 210 3634061

Πληροφορίες: sales@notice.gr
Δελτία τύπου: media@notice.gr